

DIRECTORIA

Nº 640 'DS

Baurú, 14 de Agosto de 1935

Snr. Dr. Armando Arruda Sampaio

- INSPECTORIA DE PROFILAXIA DO IMPALIDISMO -

SÃO PAULO

Tenho o prazer de accusar o recebimento de vosso officio nº 1.202, de 27 de Julho ultimo, bem como do resumo dos serviços de assistencia anti-malarica prestados por essa digna Inspectoria na zona servida por esta Estrada.

Agradecendo a gentileza da remessa de tão valioso trabalho, sirvo-me da opportunidade para apresentar-vos

Attenciosas saudações

DIRECTOR





Serviço Sanitário do Estado de S. Paulo

Inspetoria de Profilaxia do Impaludismo

RESUMO DOS SERVIÇOS DE ASSISTENCIA ANTI-MALARICA REALISADOS PELO CARRO-POSTO DA ESTRADA DE FERRO NOROESTE (CARRO III)

Graças á cooperação da Estrada de Ferro Noroeste do Brasil, que aprestou dois carros para nelles ser installado um posto de assistencia anti-malarica e á collaboração do Dr. Delegado de Saúde de Baurú, Dr. Oswaldo Cerqueira, esta Inspectoria realizou na zona servida por aquella estrada um proficuo serviço de assistencia aos doentes daquella zona e procedeu a collecta de dados para futuros serviços de saneamento em localidades marginaes áquella linha.

Do relatorio apresentado pelo medico encarregado do carro-posto, Dr. Daniel Piquet, extrahimos os seguintes dados:

O carro-posto n.º III é composto por dois carros, um, dormitório, com 6 leitos e 2 compartimentos adaptados para consultorio e laboratório, outro, restaurant, com camareiro e cosinheiro, postos á disposição pela N O B.

Partida de Baurú em 21 de abril de 1935.

Serviços de assistencia: A actividade do Carro Posto foi de 38 dias, tendo sido attendidas as seguintes localidades:

| <u>Localidades</u> | <u>Matriculas</u> |
|-----------------------------|-------------------|
| Glycerio..... | 244 |
| Biriguy | 733 |
| Avanhandava e Capituva..... | 401 |
| Coroados..... | 108 |
| Pennapolis (Bonito)..... | 12 |
| <u>Araçatuba</u> | |
| Corrego Azul..... | 6 |
| Kilometro 308..... | 4 |
| Kilometro 311..... | 2 |
| Kilometro 326..... | 4 |
| Kilometro 332..... | 1 |
| Lussanvira..... | 22 |
| Ilha Secca..... | 2 |
| Turma 52..... | 3 |
| Turma 54..... | 3 |
| Timbore..... | 3 |
| Anhangahy..... | 4 |
| Jacaretinga..... | 2 |
| Bacury..... | 4 |
| Nova Niponica..... | 2 |
| Itapura..... | 37 |
| Total..... | 1.597 |



Pesquisas de focos: - Em todas as localidades foi realizada pesquisas de focos de anophelineos.

Dos municipios de Avandava, Coroados, Biriguy e Patrimonio Calmon foram levantados croquis da localisação e extensão dos focos pesquisados.

Estes croquis constituem subsidio para os trabalhos de saneamento indicados.

Medicamentos: - Além de outros medicamentos (euquinino, atebrina, protoxolato de ferro) foram empregados 5 ks 360 grs. de chlorhydrato de quinino e 1.533 empolas anti-malaricas.

Medicações: - Foram feitas, ao todo, 9.189 medicações.

Indice esplenico: - O indice esplenico verificado foi 49%, tendo sido examinados para esse fim, todos os doentes matriculados.

Exames microscopicos: - Foram realizados 103 exames microscopicos para pesquisa de hematozoario. Porcentagem de positivos - 40,7%, sendo para P. Falciparum 31,14%, P. Vivax, 65,5% e Terça Mixta 3,27%.

-o0o-o0o-



Lussanvira



CARRRO n. 3

Bitiguy





GARRO n. 3

Glycerio

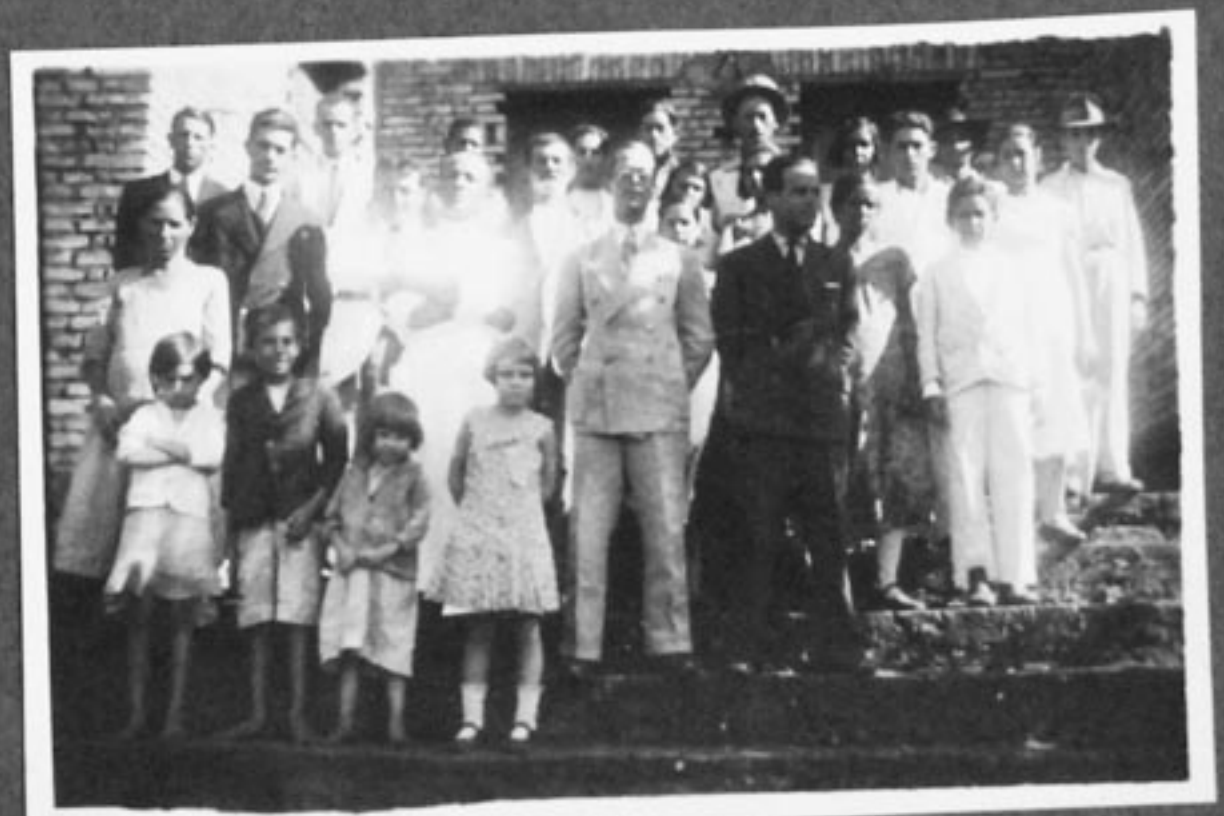

Bonito



Capitua



CARRO n. 3

Patrimônio Trancoso



Avanhandava



CARRO n. 3





CARRRO n. 3

Biriguy



PLANTA DA CIDADE DE BIRIGUAY

ESCALA - 1:8.000

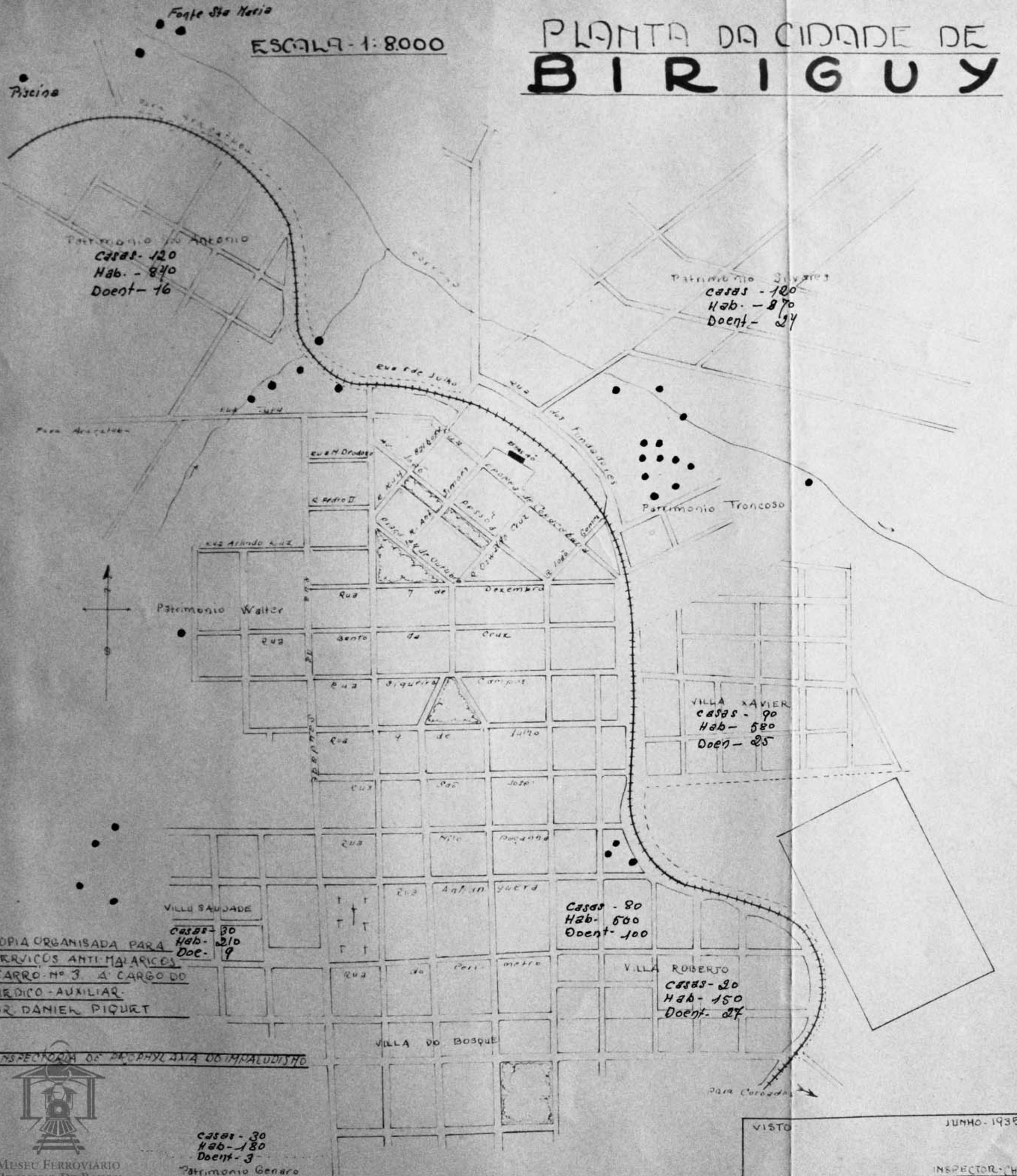

COPIA ORGANISADA PARA
SERVICOS ANTI-MALARICOS
CARRO N° 3 A CARGO DO
MEDICO-AUXILIAR
DR. DANIEL PIQUET

INSPECTORIA DE PROPHYLAXIA DO IMPALUDISMO

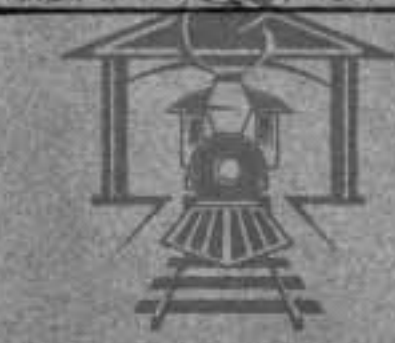

MUSEU FERROVIARIO
REGIONAL DE BAURU

VISTO JUNHO - 1935
INSPECTOR - CHEF

ESCALA - 1:40,000

COMARCA de BIRIGUY

ZONA ATENDIDA PELO CARRO-SANITARIO N° 3, SOB A CHEFIA DO DR. DANIEL PIQUET.

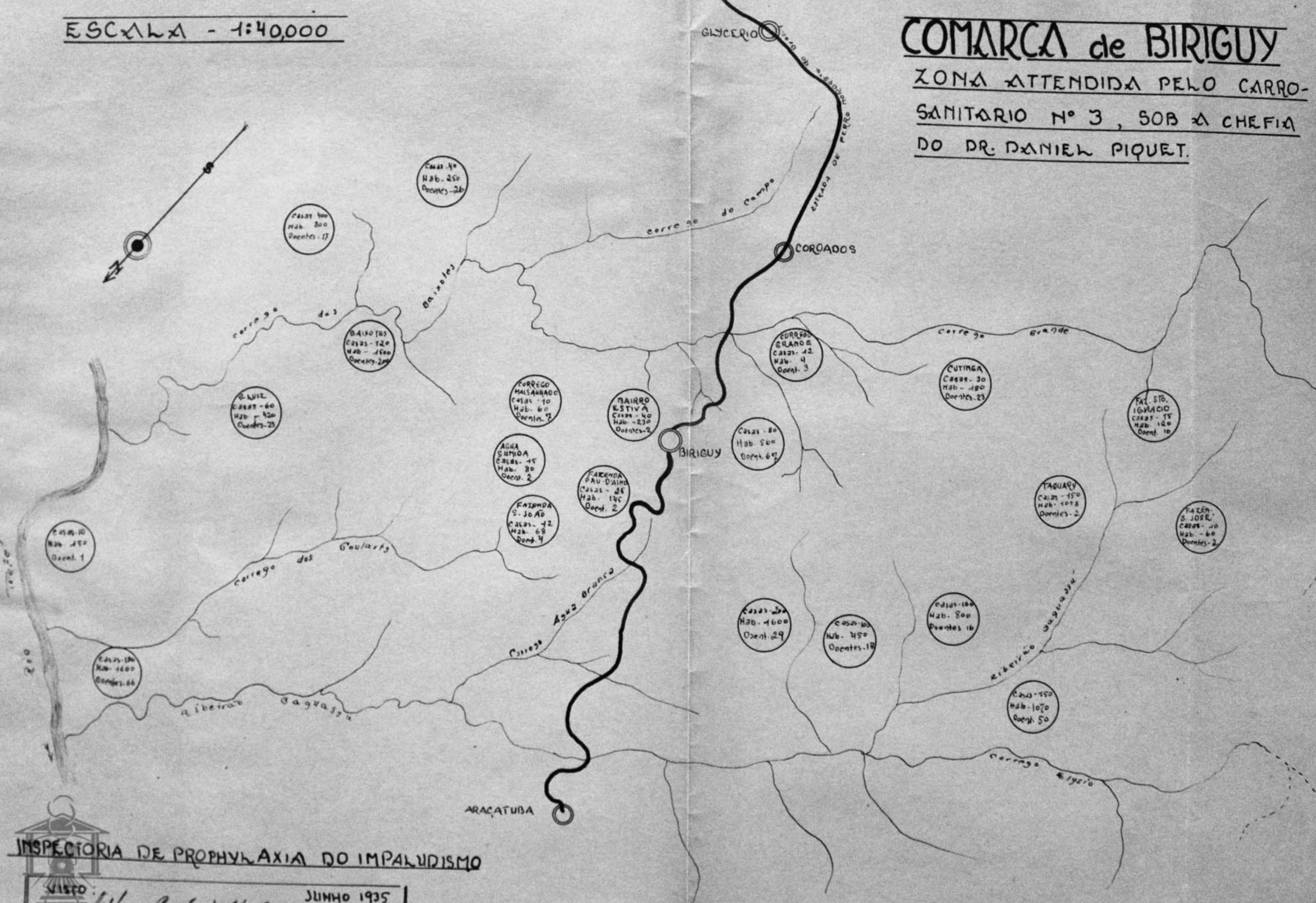

INSPECTORIA DE PROPHYAXIA DO IMPALUDISMO

VISTO
Albino Costa Filho
 JUNHO 1935
 INSPECTOR-CHEFE

GLYCERIO

CRUQUIS ORGANIZADO PARA
REALIZAÇÃO DOS TRABALHOS
ANTI-MALARICOS
NA LOCALIDADE

CARRO Nº 3. CHEFIA DO DR. D. PIQUET

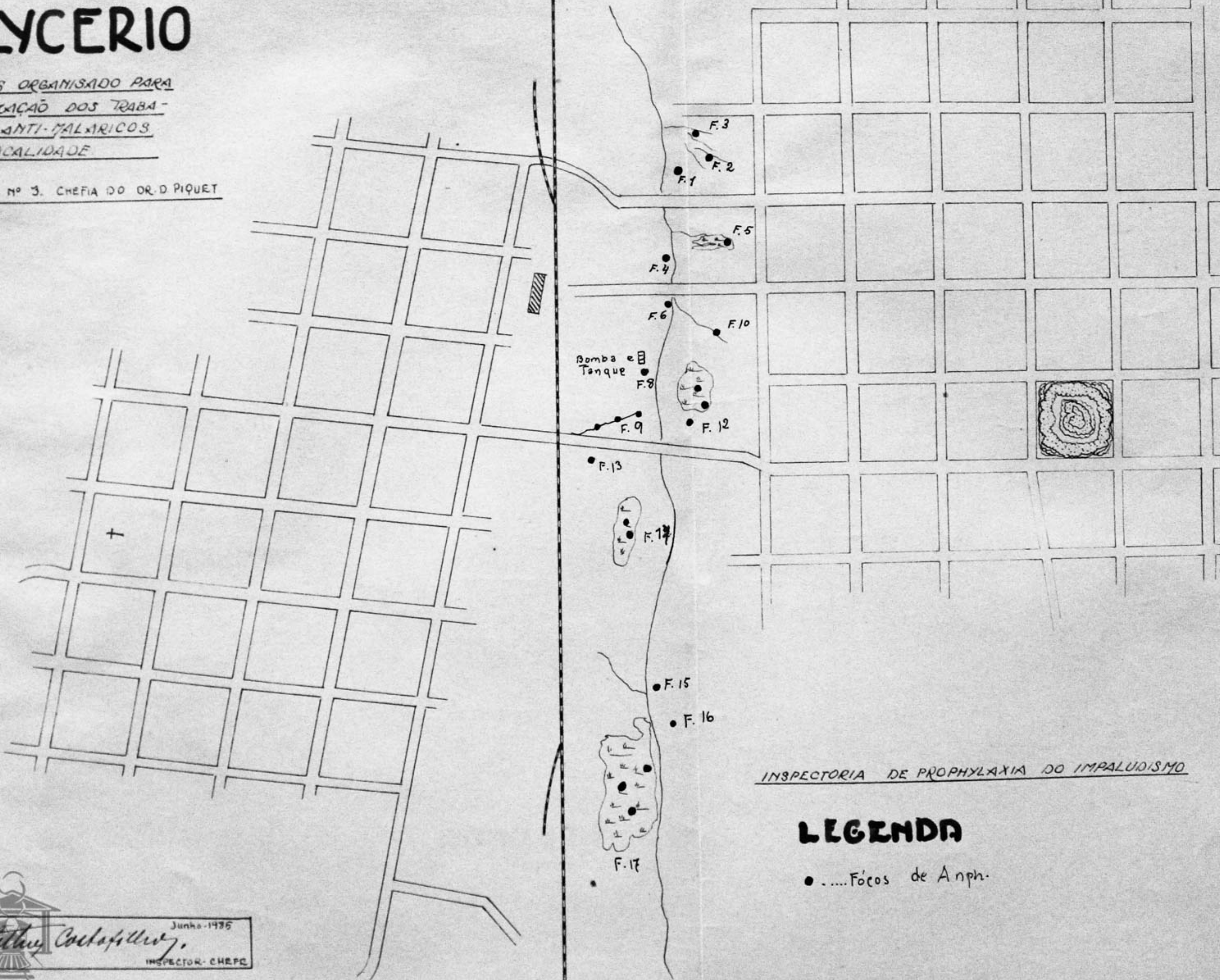

INSPECTORIA DE PROPHYLAXIA DO IMPALUDISMO

LEGENDA

● Focos de Anph.

VISTO:  Junho-1935
INSPECTOR-CHEFE

GRAPHICO DE TEMPERATURA

Carro Sanitario nº 3.

Maio de 1935

